月 火 水 木 金 土 日

# 2026 3月 よしもと福岡 大和証券劇場 公演スケジュール

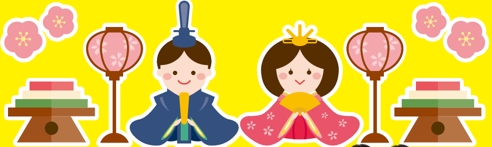

**プレミアム会員先行**
先行受付:1/25(日)11:00
～1/28(水)11:00
抽選回答:1/29(木)18:00

**ID会員先行**
先行受付:1/25(日)11:00
～1/28(水)11:00
抽選回答:1/29(木)18:00
一般発売:2/5(木)10:00

**オンライン発売** 2/10(火)10:00

「福岡よしもとお笑いライブ」は1/20(火)より販売しております

## 31

### スリーマンセル
O 18:45 S 19:00 前 ¥1,000 当 ¥1,200 60分 自由席
メタルラック、ザ・ローリングモンキー ムサシ
むなかったん ナオキ、太宰
喜喜かいばしら、メリコンドル

### マウンテンローリングコーナーライブ2
O 20:15 S 20:30 前 ¥1,000 当 ¥1,200 60分 自由席
MC 喜喜かいばしら マウンテン
気になるあの娘 にわか片山、メタルラック
ザ・ローリングモンキー ムサシ、中村圭太、太宰
喜喜かいばしら ぶんぶん、パスタとパスタ、メリコンドル

## PICK UP公演

| | | |
|---|---|---|
| 01(日) 17:30開演 | 10回連続答えを被らせるな | 簡単なようで意外と難しい!?<br>とにかく答えを被らせないように頑張ります! |
| 09(月) 18:30開演 | フクゲキ脳トレライブ | 一番脳を柔らかくできるのは!?<br>皆さまもふにゃっとした気持ちでお越しください! |
| 13(金) 20:30開演 | 気になるあの娘とロングコートダディ | 毎月恒例気になるあの娘のツーマンライブ!<br>今月のゲストはKOC2025王者ロングコートダディさんです!<br>ネタからゲストも交えたコーナーまでたっぷりお届けします! |
| 15(日) 17:30開演 | エルフ軍VSヨネダ軍 春のコーデバトル! | 春はファッションを楽しむ季節!<br>それぞれの織りなす最高のコーデをご覧あれ! |
| 19(木) 18:30開演 | 暴論～多数決なんて糞くらえ～ | 暴論であっても言いたい!<br>そんな情熱を持ったメンバーが自分の意見をぶつけます! |
| 21(土) 17:30開演 | 囲碁将棋軍VSダイタク軍～feat.福岡軍団～ | 東京の兄貴分と言えばこの2組!<br>福岡軍団を従えていざ勝負! |
| 22(日) 17:30開演 | 愛方～コンビ愛決定戦～ | 普段は照れくさくて言えないようなこともこの日だけはさらけ出します!<br>コンビの愛情の深さを感じられるハートフルな60分! |
| 26(木) 18:30開演 | 何度やられても立ち上がる原と地獄の罰ゲーム開発研究所 | 何度やられても立ち上がる原と<br>メンバーの開発した罰ゲームで研究を深めます! |

## 1

### 福岡よしもとお笑いライブ
O ①10:45 ②12:50 ③14:55 前 ¥3,000 各90分
S ①11:00 ②13:05 ③15:10 当 ¥3,300 指定席
さや香、笑い飯、トータルテンボス、ミルクボーイ、家族チャーハン
サカイスト、メガモッツ、気になるあの娘、むなかったん、金曜ギャル、パフェ

### 10回連続答えを被らせるな
O 17:15 S 17:30 前 ¥1,800 当 ¥2,100 配 ¥1,500 60分 自由席 配信あり
G さや香、家族チャーハン
MC ザ・ローリングモンキー ムサシ
中村圭太、太宰、喜喜かいばしら

### ハートフルorバイオレンスなネタライブ
O 18:45 S 19:00 前 ¥1,800 当 ¥2,100 60分 自由席
G さや香、家族チャーハン
気になるあの娘、ザ・ローリングモンキー、むなかったん
山田流世、金曜ギャル、かば鴉、超人パンダ

## 2

### 最弱～色んなジャンルで一番弱い奴を決めます～
O 18:15 S 18:30 前 ¥1,300 当 ¥1,600 配 ¥1,100 60分 自由席 配信あり
G 家族チャーハン
MC メタルラック 美意識タカシ
ザ・ローリングモンキー ムサシ、むなかったん ナオキ
太宰 てつ、喜喜かいばしらマウンテン、金曜ギャルたつや

### 福岡ネタまつり
O 19:45 S 20:00 前 ¥1,300 当 ¥1,600 60分 自由席
G 家族チャーハン
気になるあの娘、しゃかりき、むなかったん、太宰
山田流世、喜喜かいばしら、パスタとパスタ、かば鴉

### 福岡よしもとお笑いライブ
前売 ¥3,000
当日 ¥3,300

福岡所属の芸人と
東京・大阪からゲストを迎えた
ネタとコーナーの95分!
テレビでお馴染みの人気者から
実力派まで豪華面々が揃い踏み!

ご好評につき継続中! **高校生料金**がお得!
ご友人と一緒にお越しください!
前売・当日共 2,000円 対象:高校生のみ
※ご入場時に"高校の学生証"もしくは"年齢がわかる身分証明書"を必ずご提示いただきます。

**子ども料金**もございます!
ご家族でぜひお越しください!
前売・当日共 1,500円 対象:中学生以下
※ご入場時に"年齢がわかる身分証明書"をご提示いただきます。

## 5

### イマジン～想像力にものを言わせるライブ～
O 18:45 S 19:00 前 ¥1,000 当 ¥1,200 60分 自由席
MC パスタとパスタ まなべ
メタルラック、喜喜かいばしら
パスタとパスタふぢわら、金曜ギャル、パンたべる

### ライブを済ませたテイの打ち上げでテキトーに内容を振り返り、無理やり辻褄を合わせるライブ
O 20:15 S 20:30 前 ¥1,000 当 ¥1,200 60分 自由席
メタルラック、中村圭太、太宰、喜喜かいばしら
パフェ 津野、かば鴉 イースト亮次郎
スポットライトパーティー!今田

## 6

### タイマン大喜利～5人勝ち抜きで一攫千金～
O 18:15 S 18:30 前 ¥1,000 当 ¥1,200 60分 自由席
MC メタルラック 美意識タカシ
メタルラック のなか、ザ・ローリングモンキー ムサシ
中村圭太、喜喜かいばしら
パスタとパスタ、パンたべる 雨たべる

### フクセカバトル1st ～福岡セカンドバトル1stステージ～
O 19:45 S 20:00 前 ¥500 当 ¥700 100分 自由席
劇場ランキングバトル お客様投票あり
MC メタルラック
フクセカメンバー(芸歴10年目以下) ※未就学児入場不可

## 7

### 福岡よしもとお笑いライブ
O ①10:45 ②12:50 ③14:55 前 ¥3,000 各90分
S ①11:00 ②13:05 ③15:10 当 ¥3,300 指定席
コットン、トレンディエンジェル、佐久間一行
ZAZY、ジョックロック、フースーヤ、ナイチンゲールダンス
サカイスト、しゃかりき、パスタとパスタ、太宰

### 博多モダン～コットン×ナイチンゲールダンス×ジョックロック～
O 17:15 S 17:30 前 ¥2,500 当 ¥2,800 配 ¥2,000 60分 自由席 配信あり
コットン、ジョックロック、ナイチンゲールダンス

### 福岡ネタまつり
O 18:45 S 19:00 前 ¥1,800 当 ¥2,100 60分 自由席
G コットン、ジョックロック、ナイチンゲールダンス
サカイスト、中村圭太、太宰、パスタとパスタ、金曜ギャル、外村

## 8

### 福岡よしもとお笑いライブ
O ①10:45 ②12:50 ③14:55 前 ¥3,000 各90分
S ①11:00 ②13:05 ③15:10 当 ¥3,300 指定席
中田カウス【漫才のDENDO NEXT】
COWCOW、するひろがりず、ちょんまげラーメン、ツートライブ
9番街レトロ、金魚番長、例えば炎
メタルラック、気になるあの娘、ザ・ローリングモンキー、喜喜かいばしら

### 博多モダン～9番街レトロ×金魚番長×例えば炎～
O 17:15 S 17:30 前 ¥2,600 当 ¥2,900 配 ¥2,300 60分 自由席 配信あり
9番街レトロ、金魚番長、例えば炎

### ちょっとエッチなネタライブ
O 18:45 S 19:00 前 ¥1,800 当 ¥2,100 60分 自由席
9番街レトロ、金魚番長、例えば炎
気になるあの娘、中村圭太、喜喜かいばしら、ラブちゃん、パンたべる

## 9

### フクゲキ脳トレライブ
O 18:15 S 18:30 前 ¥1,300 当 ¥1,600 配 ¥1,100 60分 自由席 配信あり
G ツートライブ
MC むなかったん ナオキ
太宰、喜喜かいばしら、かば鴉

### 福岡ネタまつり
O 19:45 S 20:00 前 ¥1,300 当 ¥1,600 60分 自由席
G ツートライブ
サカイスト、気になるあの娘
ザ・ローリングモンキー、むなかったん、山田流世
喜喜かいばしら、パフェ、パンたべる

**福岡ネタまつり** 今をときめく東京・大阪からの豪華ゲストと福岡芸人による60分のネタライブ!

**フクセカバトル～福岡セカンドバトル～**
芸歴10年目以下の、ネクストメンバーを狙う"フクセカメンバー"によるネタバトル。奇数月を1st・偶数月を2ndとして開催。順位に応じて獲得する2カ月間の総合ポイントで上位7組がフクネクチャレンジに参加。

**フクゲキGP～福岡劇場グランプリ～**
ネクストメンバー8組+芸歴11年目～15年目までのメンバーが、「福岡メンバーで誰がおもしろいか」を決める大会。
年に4回開催(3月・6月・9月・12月)

**フクネクバトル～福岡ネクストバトル～**
芸歴10年目以下のTOP組"ネクストメンバー"によるネタバトル。奇数月開催。

### 博多モダン

07(土) 17:30開演 コットン×ナイチンゲールダンス×ジョックロック
08(日) 17:30開演 9番街レトロ×金魚番長×例えば炎
14(土) 19:00開演 ロングコートダディ×バッテリィズ×エバース

## 12

### 全員新ネタバトル!テーマは○○!
O 18:45 S 19:00 前 ¥1,000 当 ¥1,200 60分 自由席
気になるあの娘、メタルラック
ザ・ローリングモンキー、中村圭太
太宰、山田流世、喜喜かいばしら、金曜ギャル

Coming Soon

## 13

### 福岡ネタまつり
O 18:45 S 19:00 前 ¥1,500 当 ¥1,800 60分 自由席
G ロングコートダディ
しゃかりき、メタルラック、ザ・ローリングモンキー
中村圭太、太宰、金曜ギャル、メリコンドル、ショートケーキ

### 気になるあの娘とロングコートダディ
O 20:15 S 20:30 前 ¥1,500 当 ¥1,800 配 ¥1,200 60分 自由席 配信あり
G ロングコートダディ
気になるあの娘

## 14

### 福岡よしもとお笑いライブ
O ①10:45 ②12:45 ③14:45 ④16:45 各90分
S ①11:00 ②13:00 ③15:00 ④17:00 指定席
前 ¥3,000 当 ¥3,300
ロングコートダディ、エバース、バッテリィズ
パンクブーブー、ニッポンの社長(①②③出演)、ザ・パンチ
気になるあの娘、ザ・ローリングモンキー、中村圭太
むなかったん、金曜ギャル、スポットライト

### 博多モダン ～ロングコートダディ×バッテリィズ×エバース～
O 18:45 S 19:00 前 ¥2,600 当 ¥2,900 配 ¥2,300 60分 自由席 配信あり
ロングコートダディ、バッテリィズ、エバース

## 15

### 福岡よしもとお笑いライブ
O ①10:45 ②12:50 ③14:55 前 ¥3,000 各90分
S ①11:00 ②13:05 ③15:10 当 ¥3,300 指定席
ミキ、オズワルド、ニッポンの社長、パンクブーブー
エルフ、ヨネダ2000
太宰、山田流世、パスタとパスタ、パフェ、パンたべる

### エルフ軍VSヨネダ軍 春のコーデバトル!
O 17:15 S 17:30 前 ¥1,800 当 ¥2,100 配 ¥1,500 60分 自由席 配信あり
G エルフ、ヨネダ2000
ザ・ローリングモンキー、太宰、喜喜かいばしら、金曜ギャル、パフェ、ショートケーキ

### フクゲキGP～福岡劇場グランプリ～
劇場ランキングバトル お客様投票あり
O 19:00 S 19:15 前 ¥1,000 当 ¥1,200 90分 自由席
MC サカイスト
気になるあの娘、しゃかりき、メタルラック
ザ・ローリングモンキー、中村圭太、むなかったん、太宰
山田流世、喜喜かいばしら、パスタとパスタ、金曜ギャル
※未就学児入場不可

## 16

### ぶんぶんプロデュース! フクゲキ男芸人のビジュをよくしてメロくしよう!
O 18:45 S 19:00 前 ¥1,000 当 ¥1,200 60分 自由席
喜喜かいばしら
メタルラック、太宰、メリコンドル、かば鴉
スポットライト まいや、超人パンダ かわむら

### ショートショートショー
O 20:15 S 20:30 前 ¥1,000 当 ¥1,200 60分 自由席
MC サカイスト
メタルラック、気になるあの娘、ザ・ローリングモンキー
中村圭太、太宰、山田流世、喜喜かいばしら、パスタとパスタ
金曜ギャル メリコンドル、かば鴉、パフェ、ラブちゃん
スポットライト、ショートケーキ、超人パンダ、パンたべる、外村

### SNSも大注目! 福岡から全国へ大発信!「#フクゲキ」

- 公演の最新情報や見どころ、出演芸人からのメッセージをいち早くゲットするには劇場公式Xをチェック!
- 東京・大阪の人気芸人や福岡芸人の劇場舞台裏・オフショットを毎日更新中!
- 東京・大阪の人気芸人や福岡芸人のリズム動画や、帰り際の「バイバイ動画」など楽しめる愉快なショートムービーを更新中!
- 毎週月曜22:00～、福岡芸人パスタとパスタが様々なゲストを迎えてその芸人の生態を掘り下げる、「パスタとパスタの芸人生態学」を配信中!

## 18

### 1人の木原と7人のイクト
O 18:15 S 18:30 前 ¥1,300 当 ¥1,600 配 ¥1,100 60分 自由席 配信あり
G イチゴ
ザ・ローリングモンキー
太宰、喜喜かいばしら

### 福岡ネタまつり
O 19:45 S 20:00 前 ¥1,300 当 ¥1,600 60分 自由席
G イチゴ
メタルラック、気になるあの娘、ザ・ローリングモンキー
中村圭太、喜喜かいばしら、かば鴉、やまんば、パンたべる

## 19

### 暴論～多数決なんて糞くらえ～
O 18:15 S 18:30 前 ¥1,300 当 ¥1,600 配 ¥1,100 60分 自由席 配信あり
G ドンデコルテ
メタルラック、ザ・ローリングモンキー ムサシ
中村圭太、太宰 あやむ
喜喜かいばしら マウンテン、かば鴉 イースト亮次郎

### 福岡ネタまつり
O 19:45 S 20:00 前 ¥1,300 当 ¥1,600 60分 自由席
G ドンデコルテ
サカイスト、山田流世、パスタとパスタ
金曜ギャル、パフェ、ラブちゃん、スポットライト

## 20

### 福岡よしもとお笑いライブ
O ①10:45 ②12:50 ③14:55 前 ¥3,000 各90分
S ①11:00 ②13:05 ③15:10 当 ¥3,300 指定席
トータルテンボス、ギャロップ、佐久間一行
相席スタート、レイザーラモン
メタルラック、太宰、喜喜かいばしら、かば鴉

Coming Soon

## 21

### 福岡よしもとお笑いライブ
O ①10:45 ②12:50 ③14:55 前 ¥3,000 各90分
S ①11:00 ②13:05 ③15:10 当 ¥3,300 指定席
笑い飯、ミキ、トレンディエンジェル、囲碁将棋、ダイタク
サカイスト、中村圭太、パスタとパスタ、メリコンドル、パンたべる

### 囲碁将棋軍VSダイタク軍～feat.福岡軍団～
O 17:15 S 17:30 前 ¥1,800 当 ¥2,100 配 ¥1,500 60分 自由席 配信あり
G 囲碁将棋、ダイタク
ザ・ローリングモンキー、中村圭太、太宰、喜喜かいばしら、メリコンドル

### 笑ってんの自分らだけのネタライブ
O 18:45 S 19:00 前 ¥1,800 当 ¥2,100 60分 自由席
G 囲碁将棋、ダイタク
ザ・ローリングモンキー、中村圭太、太宰、喜喜かいばしら
メリコンドル、やまんば、パンたべる

## 22

### 福岡よしもとお笑いライブ
O ①10:45 ②12:50 ③14:55 前 ¥3,000 各90分
S ①11:00 ②13:05 ③15:10 当 ¥3,300 指定席
男性ブランコ、ガクテンソク、ガンバレルーヤ、矢野・兵動
ゆにばーす、cacao、翠星チークダンス
メガモッツ、ザ・ローリングモンキー、太宰、山田流世、金曜ギャル、スポットライト

### 愛方～コンビ愛決定戦～
O 17:15 S 17:30 前 ¥1,800 当 ¥2,100 配 ¥1,500 60分 自由席 配信あり
G 男性ブランコ、ガンバレルーヤ、翠星チークダンス、cacao
MC メタルラック 美意識タカシ むなかったん、太宰

### 自分たちが好きなネタライブ～お客様置いていったらすみません～
O 18:45 S 19:00 前 ¥1,800 当 ¥2,100 60分 自由席
G 男性ブランコ、ガンバレルーヤ、翠星チークダンス、cacao
むなかったん、山田流世、かば鴉、パスタとパスタ、超人パンダ

## 23

### フクゲキチキンレースfeat.男性ブランコ
O 18:15 S 18:30 前 ¥1,300 当 ¥1,600 配 ¥1,100 60分 自由席 配信あり
G 男性ブランコ
ザ・ローリングモンキー
太宰、喜喜かいばしら

### 福岡ネタまつり
O 19:45 S 20:00 前 ¥1,300 当 ¥1,600 60分 自由席
G 男性ブランコ
気になるあの娘、しゃかりき、ザ・ローリングモンキー
中村圭太、パスタとパスタ、メリコンドル、超人パンダ

### YouTube

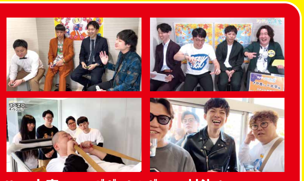

**フクゲキ芸人と人気芸人の楽しいコンテンツを配信中!**

ザ・ローリングモンキー ムサシ、太宰 てつ がゲストとゲームで対決する「フクゲキゲーム実況」や、さまざまな組み合わせでトークする「フクゲキ交流会」、ロケ企画など盛りだくさん!

## 26

### 何度やられても立ち上がる原と地獄の罰ゲーム開発研究所
O 18:15 S 18:30 前 ¥1,300 当 ¥1,600 配 ¥1,100 60分 自由席 配信あり
G めぞん
太宰、喜喜かいばしら
メリコンドル ばーば、かば鴉 イースト亮次郎

### 福岡ネタまつり
O 19:45 S 20:00 前 ¥1,300 当 ¥1,600 60分 自由席
G めぞん
メタルラック、気になるあの娘、山田流世、太宰
喜喜かいばしら、金曜ギャル、由希也、パンたべる

## 27

### コンビ間のパワーバランスを再確認して「じゃない方芸人」を決めるライブ
O 18:45 S 19:00 前 ¥1,000 当 ¥1,200 60分 自由席
MC メタルラック 美意識タカシ
ザ・ローリングモンキー、太宰
喜喜かいばしら、かば鴉

### 自己評価と他己評価が一致しているのかを確かめるライブ
O 20:15 S 20:30 前 ¥1,000 当 ¥1,200 60分 自由席
メタルラック、太宰
喜喜かいばしら、金曜ギャル

## 28

### 福岡よしもとお笑いライブ
O ①10:45 ②12:45 ③14:45 ④16:45 各90分
S ①11:00 ②13:00 ③15:00 ④17:00 指定席
前 ¥3,000 当 ¥3,300
たくろう、マユリカ
もりやすバンバンビガロ、メンバー
メタルラック、山田流世、パスタとパスタ、かば鴉、パンたべる

### フクネクバトル ～福岡ネクストバトル～
劇場ランキングバトル お客様投票あり
O 19:00 S 19:15 前 ¥1,000 当 ¥1,200 60分 自由席
MC サカイスト ※未就学児入場不可
ザ・ローリングモンキー、中村圭太、むなかったん、太宰
山田流世、喜喜かいばしら、パスタとパスタ、金曜ギャル

## 29

### 福岡よしもとお笑いライブ
O ①10:45 ②12:50 ③14:55 前 ¥3,000 各90分
S ①11:00 ②13:05 ③15:10 当 ¥3,300 指定席
笑い飯、相席スタート、ビスケットブラザーズ
ネルソンズ、バイク川崎バイク
気になるあの娘、中村圭太、むなかったん、喜喜かいばしら、メリコンドル

Coming Soon

※出演者は変更になる場合がございますので予めご了承くださいください。※最新の出演者情報はよしもと福岡劇場ホームページでご確認ください。※5歳以上または身長110㎝以上のお子様はお席が必要となります。※カメラ・ビデオ・スマートフォンによる撮影は一切禁止しております。※18歳未満入場不可の公演は身分証明書の提示をお願いする場合がございます。

O…OPEN S…START 前…前売り 当…当日 配…オンライン配信 G…ゲスト MC…司会

休館日:3/3(火)・4(水)・10(火)・11(水)・17(火)・24(火)・25(水)・30(月)